



26719 10128

**C  
O  
D  
E**

# BEAUTÉ

LE MAGAZINE DÉDIÉ AUX INSTITUTS

www.codebeaute.com

Septembre / Octobre 2016 - 7€

## Dossier

### Équipement High-Tech

**Le guide pratique**  
pour bien choisir

**P.82**

**P.38**

**BUSINESS**

## Optimiser son résultat fiscal

# N°10

**P.68 COLOR**

Les dernières tendances  
Nails & Make-up

ISSN 2425-0252

Actualités | En cabine | Color | Vie des marques | Vie des écoles



## LA MÉTHODE DE RÉGÉNÉRATION CELLULAIRE NATURELLE

Une belle peau, une belle silhouette  
pour 100% d'harmonie



MINCEUR 2 fois plus efficace que le palpé-roulé\* FERMETÉ +49% d'augmentation de l'élasticité de la peau\*

\*Etude clinique menée par SFAS en 2014 (société Française d'accréditation santé)

## CORPS & VISAGE



Méthode testée et approuvée - Technologie brevetée

## Dossier

ÉQUIPEMENTS HIGH-TECH, LE GUIDE PRATIQUE POUR BIEN CHOISIR

S'AFFINER - AMÉLIORER L'ASPECT DE LA PEAU - BIEN-ÊTRE ET BEAUTÉ GLOBALE

QUELLE MACHINE ? - CONSEILS AVANT ACHAT

LA LÉGISLATION DES FABRICANTS - LA LÉGISLATION POUR L'USAGE

BONNES PRATIQUES

LANCEMENTS PRODUITS

TÉMOIGNAGE DE MARIE-FRANCE BERNARD, GÉRANTE « LE JOYAU DU ZEN ».





Dossier

# Équipement High-Tech le guide pratique pour bien choisir

PAR JULIE PALMERO

Que ce soit pour mincir, raffermir, limiter le vieillissement, ou procurer du bien-être, il est de plus en plus fréquent de faire appel à la technologie. Les machines à visée esthétique ont inondé le marché de la beauté. Les promesses sont là toujours plus alléchantes pour la cliente qui espère un meilleur résultat et qui a soif de nouveauté. Le marché de la beauté montre, une fois encore son caractère évolutif perpétuel. C'est pourquoi, il faut se poser les bonnes questions. Les modes changent mais votre institut ne doit pas en pâtir.

## Stimulation-Derma



### Percussion transcutanée

**Idéal pour votre centre de rajeunissement**

**Douceur  
Hygiène  
Performance**

**Un concentré de haute technologie  
un équipement compact.**



Pascal Jourdan  
cosmetics

**Cosmétiques  
consulting & équipements**

37-39 Avenue Ledru Rollin  
75012 PARIS  
Tél. : 06 89 90 71 79  
[www.pascaljourdan-cosmetics.com](http://www.pascaljourdan-cosmetics.com)





Avec les avancées technologiques, de nouvelles techniques et de nouvelles prouesses ont vu le jour. Mais pour laquelle est-il préférable d'opter ? Nous vous présentons rapidement les techniques et leurs bénéfices.

### S'affiner

Mincir, réduire les capitons, raffermir... Il est possible d'agir globalement sur la silhouette ou plus précisément sur la zone à corriger. Parmi les techniques minceur les plus employées, on retrouve le **lipomassage** qui emploie des rouleaux motorisés pinçant la surface de la peau et aspirant légèrement pour déstocker drainer et raffermir. Une technique efficace mais légèrement douloureuse. La **présothérapie** qui consiste à comprimer les jambes glissées dans des bottes avec de l'air, d'abord connue pour ses bienfaits sur les « jambes lourdes », est aussi utilisée pour réduire les capitons. Un traitement efficace et indolore, juste un peu inconfortable mais supportable puisque ce sont de courtes séances. **Les ultrasons, la lipocavitation ou encore la radiofréquence** offrent de très bons résultats sans douleur, les ondes, plus ou moins courtes et de plus au moins basses fréquences, selon la technique, électromagnétiques pour la radiofréquence (unipolaire, bipolaire ou tripolaire) contribuent à déstocker les cellules graisseuses. **Les infrarouges** qui provoquent une sudation permettent d'éliminer les toxines et de perdre du poids efficacement sans effort. **Les LEDS** sont également employées pour stimuler les mécanismes corporels et entraîner l'évacuation des graisses. Cette technique indolore est assez peu employée seule. Enfin, la **cryothérapie** ou cryolipolyse, nouvelle technique amincissante par le froid fait beaucoup parler d'elle ces dernières années. Pourquoi ? Parce qu'elle permet d'agir plus efficacement car, même si elle est non invasive, la technique est celle qui offre souvent les meilleurs résultats mais qui est aussi la plus complexe et donc la plus coûteuse. Le choc thermique permet de détruire une partie des cellules graisseuses (adipocytes) qui se désintègrent progressivement et s'évacuent par les voies naturelles.

### Tendances du marché

Les chiffres montrent qu'il y aura toujours des clientes pour ce type de prestations et que le nombre devrait encore augmenter. Les équipements à base d'énergie (lasers, radiofréquences, ultrasons) représentaient 26% du marché mondial de l'esthétique médicale l'an dernier, ils devraient croître de 13,6% par an d'ici 2020 selon l'IMCAS (International Master Course on Aging Skin).

### Améliorer l'aspect de la peau

Affiner le grain de peau, lisser rides et ridules, traiter les peaux à imperfections, raffermir, autant de demandes que de machines sur le marché et force est de constater qu'elles permettent de travailler plus en profondeur pour atteindre ces bénéfices. **La microdermabrasion** et sa variante **l'aquarejuvenation** sont parmi les techniques les plus employées, les plus simples également, elles ont une action exfoliante, traitante et stimulante qui permet d'améliorer globalement l'aspect de la peau et l'éclat. C'est efficace, sans douleur et simple à réaliser. **La radiofréquence** comme les ultrasons vont permettre d'agir sur le relâchement cutané et sur les rides et de redonner de l'éclat en stimulant le métabolisme. **L'électrostimulation** va agir par micro-courants pour raffermir et stimuler la circulation tandis que le **dépresso massage** va relancer l'activité métabolique des cellules et drainer. Ces deux dernières sont les seules techniques légèrement désagréables. **Les LEDS** sont souvent utilisées en complément est selon la couleur employée pour agir sur toutes les problématiques. **La lumière pulsée** est plutôt employée pour réduire les imperfections du teint (taches pigmentaires, rougeurs) en les ciblant directement.

### Bien-être et beauté globale

Dans votre institut, vous pouvez aussi faire le choix d'équipement pour **le bronzage** avec les cabines UV ou douches autobronzantes et qui ont l'avantage de ne nécessiter que très peu d'intervention de votre part. La demande grandissante peut aussi vous donner l'envie d'investir dans des machines **de lumière pulsée** pour une épilation semi-définitive.

Enfin, les **équipements d'hydrothérapie, les dômes infrarouges** aux bienfaits détoxifiants ou encore les **cabines individuelles d'aquabiking** peuvent vous permettre de proposer une offre de soins qui s'étend vers le bien-être. Ces machines nécessitent de l'entretien mais n'engagent pas de formation technique complexe puisqu'ils fonctionnent seuls.



VOUS AVEZ FAIT DES EXCÈS CET ÉTÉ ?



**CryOcell®** est un équipement **main-libre** de cryolipolyse. Cette technique augmente la lipolyse naturelle par le froid et permet de réduire localement la couche de l'hypoderme. Le pli graisseux diminue afin de retrouver progressivement une silhouette mince et harmonieuse. Vous allez être surpris par les résultats ! **Jusqu'à 25% de perte du tissu adipeux par séance.**

**CryOcell®**

SOLUTION MINCEUR PAR LE FROID



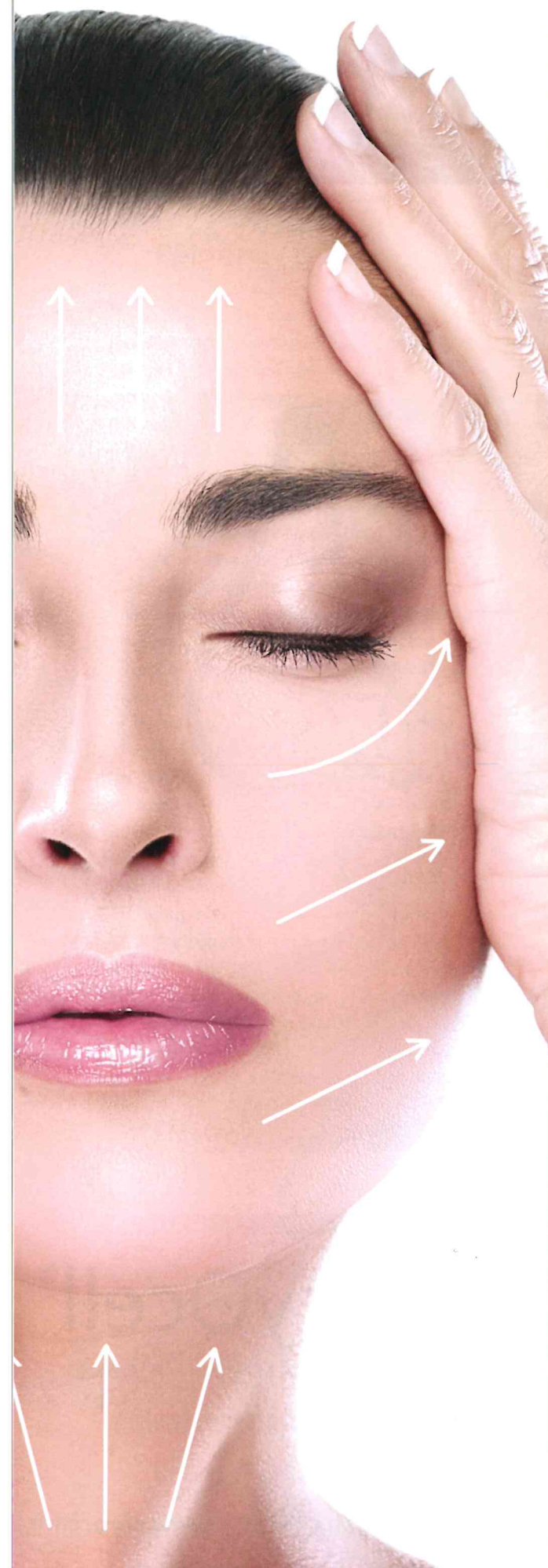

## Quelle machine ?

Le choix de la machine implique de prendre en compte de nombreuses caractéristiques. Tout d'abord, certaines n'emploient qu'une technologie, d'autres les combinent et décuplent les effets. Pour **connaître leurs bienfaits**, il est primordial d'en faire soi-même l'expérience pour éprouver le ressenti qu'auront vos clientes mais aussi lorsque c'est possible d'en mesurer les résultats. **Pour comparer**, les prouesses des équipements, demandez des données chiffrées et consultez le marché afin d'avoir les retours clientèle. Selon votre implantation et le type de clientèle, pensez à regarder comment est équipée la concurrence. Essayez de faire la différence et préparez-vous aux questions des clientes. A noter : certaines marques garantissent un **périmètre d'exclusivité** pour une concurrence régulée.

**POUR COMPARER, LES PROUESSES DES ÉQUIPEMENTS, DEMANDEZ DES DONNÉES CHIFFRÉES ET CONSULTEZ LE MARCHÉ AFIN D'AVOIR LES RETOURS CLIENTÈLE.**

Il faut ensuite se pencher sur **l'utilisation de la machine**. Est-ce que son entretien est **complexe et coûteux** ? Il faut anticiper le temps que cela vous prendra et combien cela vous coûtera pour savoir si l'investissement est pertinent. Est-ce qu'il nécessite une technique particulière et est-il **compliqué à mettre en place** ? Si la préparation de la cabine est longue vous avez tout intérêt à organiser votre planning de rendez-vous en conséquence ou attribuer une opératrice dédiée. La machine a-t-elle une ou plusieurs pièces à mains ? L'appareil est-il en **mains-libres** ? Selon la taille de la pièce à main et sa maniabilité, les résultats seront plus ou moins concluants et votre travail plus ou moins aisé. Lorsqu'il est en mains-libres le gain de temps et la rentabilisation sont évidents mais il ne faut pas négliger l'accueil pour que la cliente se sente accompagnée et toujours conseillée par vos soins. L'équipement nécessite-t-il un **achat régulier de consommables** ? Calculez au mieux vos marges et ne rallongez pas la durée de vos soins au risque de perdre de l'argent. Il faut aussi être très vigilant sur la durée de vie des pièces à mains, des filtres et sur le coût de leur remplacement.

## Conseils avant achat

Une fois que vous avez choisi dans quel type de machine vous souhaitez investir, il faut déterminer **le fournisseur** qui sera le plus adapté à vos besoins et qui proposera la meilleure formule. Il faut vérifier la fiabilité du fournisseur comme le conseille Nadège Gourdien, assistante de Michèle Lamoureux, co-présidente de la CNAIB : « *il faut être vigilante sur la solvabilité du vendeur qui doit bénéficier d'au moins 5 ans d'existence (cf : infogreffe) et connaître l'origine des produits* ». Régine Ferrère, présidente de la CNEP, invite aussi à la plus grande prudence avant de se lancer.

Que vous fassiez le choix d'un achat ou d'une location avec option d'achat, vous avez dans tous les cas, intérêt à demander le **tableau d'amortissement** qui vous indiquera le rythme à tenir et le moment à partir duquel votre équipement sera rentabilisé. C'est impératif, cela vous permettra aussi de vous rendre compte si la machine est adaptée à votre institut à savoir si le rythme de remplissage du planning pour cet équipement est gérable sur votre établissement ou si vous avez visé un peu trop haut.

Pour Régine Ferrère, présidente de la CNEP : « *investir dans du matériel, cela suppose que l'on fasse une étude de marché sur sa zone pour bien contrôler ce que les concurrents directs utilisent de façon à se différencier, cela suppose également que l'on fasse une étude de faisabilité. Pour faire fonctionner des appareils, il faut des esthéticiennes disponibles. Investir, cela suppose également que l'on fasse une étude de rentabilité* ».

Vous devez aussi prendre connaissance de l'accompagnement de la marque : quel type de **formation** vous est proposé ? Il est nécessaire qu'elle soit plus au moins approfondie selon la machine. Une bonne connaissance vous permettra, non seulement de bien pratiquer les soins, mais aussi de mieux les vendre auprès de votre clientèle. « *La mise en service doit être faite par le fabricant ou par son distributeur. Il faut bien vérifier que tout fonctionne avant qu'il ne quitte les lieux et s'assurer qu'il a fait la formation technique de mise en route au personnel* » souligne Régine Ferrère.

Est-ce qu'un **soutien marketing** vous est apporté (PLV, site internet, aide au lancement) ? Pour rentabiliser votre investissement, mieux vaut savoir se faire connaître. Comment fonctionne le **SAV** ? Si les garanties et SAV proposés sont bien présents, il est important, au moment de se lancer, de demander les délais contractuels d'intervention pour ne pas se retrouver, en cas de panne, avec une machine immobilisée trop longtemps et donc un manque à gagner. Tout doit être stipulé par écrit les délais comme les coûts.



# CRYOMODEL

CRYO-ELECTROLIPOLYSE A PLAQUES



**Visage & Corps**  
sans risque  
dermatologique

**2 ACTIONS SIMULTANÉES**

- **La cryothérapie**  
élimine les amas graisseux localisés par son action hypothermique
- **L'électrolipolyse**  
amincit, draine et tonifie par l'action de courants électriques spécifiques
- Un soin « mains libres » et mobile

UNE EXCLUSIVITÉ

## ZEN&O

Tél. +33 (0)4 69 84 24 75  
contact@zen-et-o.com  
**zen-et-o.com**



MADE IN ITALY



## Le Financement

Plusieurs solutions s'offrent à vous. **L'achat** est une option, il convient de se renseigner sur la durée et les conditions de la garantie. Si vous n'avez pas la trésorerie pour l'achat comptant, certains fournisseurs proposent de payer en plusieurs fois.

**Le crédit-bail ou location avec option d'achat** permet d'étaler le paiement et de se laisser un délai de réflexion. Reste à bien calculer le coût de revient pour que cette option soit rentable. Les formules étant plus au moins avantageuses. Mais il permet d'investir plus facilement pour se lancer dans un projet. Il peut être intéressant également pour renouveler régulièrement le matériel.

**VOUS AVEZ DANS TOUS LES CAS, INTÉRÊT À DEMANDER LE TABLEAU D'AMORTISSEMENT QUI VOUS INDIQUERA LE RYTHME À TENIR ET LE MOMENT À PARTIR DUQUEL VOTRE ÉQUIPEMENT SERA RENTABILISÉ.**

## La législation des Fabricants

La réglementation devrait évoluer dans les années à venir puisqu'un projet de modernisation du Règlement Européen relatif aux dispositifs médicaux est en discussion. Le champ d'application s'étend « aux groupes de produits n'ayant pas de fin médicale prévue dont la liste figure à l'annexe XV » qui sont donc :

- ▶ Les équipements utilisés pour réduire, enlever ou détruire des tissus adipeux, tels que ceux destinés à la liposuction, lipolyse et lipoplastie.
- ▶ Les équipements émettant des rayonnements électromagnétiques à haute intensité (infrarouge, lumière visible, ultraviolet) et destinés à être utilisés sur le corps humain [...]
- ▶ Les équipements à lumière pulsée utilisés pour le resurfacement cutané, la suppression de tatouage, l'épilation ou d'autres traitements cutanés.
- ▶ Le texte a pour but d'harmoniser les lois, de renforcer la sécurité et la transparence, et de rendre obligatoire l'établissement d'un rapport bénéfice/risque favorable. La première proposition date de 2012, la réglementation devrait être votée d'ici la fin de l'année pour des premières applications en 2019. Une bonne chose puisque les fabri-

cants « peu regardants » seront écartés, le made in France mis en valeur, les clientes rassurées et protégées et, vous, esthéticiennes pourrez travailler avec du matériel sécurisé et sécurisant.

## La législation pour l'usage

« La France a bien besoin de mettre en avant son savoir-faire. La Cosmétique et ses métiers connexes représentent la deuxième force exportatrice française » souligne Régine Ferrère, présidente de la CNEP. Un savoir-faire qui a bien besoin de reconnaissance : « Cela passe par la **définition claire du périmètre d'exercice de nos métiers**. L'entreprise a besoin d'être sécurisée dans son travail au quotidien, mais aussi dans ses investissements pour garantir l'emploi à long terme » ajoute-t-elle.

Même souhait pour la CNAIB : « nous veillons sur la réglementation des appareils, et souhaitons que les pratiques qui sont inscrites aux référentiels d'examens esthétiques restent le monopole des esthéticiennes. Que certaines pratiques, comme les UV ne leur soit pas retirée pour cause de mauvaise information au consommateur » précise Nadège Gourdien, assistante de Michèle Lamoureux, co-présidente de la CNAIB. C'est pourquoi les syndicats de la filière beauté-bien-être sont sollicités par les ministères de tutelles de l'Artisanat, de la Santé, du Travail et de l'Économie sur ces questions. La CNEP lors de son audition à l'Anses (Agence nationale de sécurité sanitaire de l'alimentation, de l'environnement et du travail) a présenté des propositions claires pour encadrer les pratiques.

### Pour les appareils :

- ▶ Mise en service des appareils sur site (au sein de l'institut) par le fabricant ou le distributeur.
- ▶ Remise obligatoire d'un livret d'utilisation.
- ▶ Service après-vente obligatoire.
- ▶ Contrôle annuel des appareils obligatoires (par un organisme indépendant, type COFRAC).

### Pour les esthéticiens :

- ▶ Assurance responsabilité civile professionnelle obligatoire pour l'ensemble des actes effectués.
- ▶ La pratique des soins à l'aide d'appareil innovant (IPL et autres radiofréquences) doit être réservée aux titulaires d'un diplôme d'Etat d'esthétique et ayant suivi en sus une formation supplémentaire qualifiante sur la technologie en cause (épilation, rajeunissement, lipolyse etc.), avec un rappel tous les trois ans.
- ▶ La formation continue tout au long de la vie professionnelle doit être obligatoire.

### Pour les soins esthétiques :

- ▶ Le protocole doit être mis en œuvre après un examen visuel et palpatoire du client et un questionnaire. Ceci vise à détecter les éventuelles contre-indications.
- ▶ Le client doit signer un consentement éclairé qui précise les conditions de réalisation du protocole de soins esthétiques et les précautions qu'il doit prendre (par exemple, ne pas s'exposer au soleil ou utiliser un produit auto-bronzant pendant une série de soins d'épilation par lumière pulsée).

De son côté la CNEP a déjà initié un groupe de travail avec l'UMM (Union des Marques du Matériel) et élaboré une Charte que tous ses adhérents fabricants et distributeurs signent. Elle comprend des clauses pour garantir le respect de : la transparence des transactions, le SAV, la mise en service, la formation et la communication du livret technique et du manuel d'utilisation.

En l'état actuel de la réglementation, Nadège Gourdien, assistante de Michèle Lamoureux, co-présidente de la CNAIB conseille de s'assurer que l'équipement que vous souhaitez acquérir soit légalement utilisable par une esthéticienne. Et les syndicats tout comme les revues spécialisées sont là pour vous aider à suivre les évolutions et y voir plus clair pour un avenir serein.

# CELL VIBE®

SWISS BEAUTY CONCEPT

Soin anti-cellulite incontournable et cliniquement prouvé, le SWISS CELLVIBE® permet de perdre en moyenne jusqu'à un stade de cellulite, de réduire la circonférence des cuisses de 2% et d'améliorer visiblement l'élasticité et la fermeté de la peau en seulement 8 séances de 30 min.

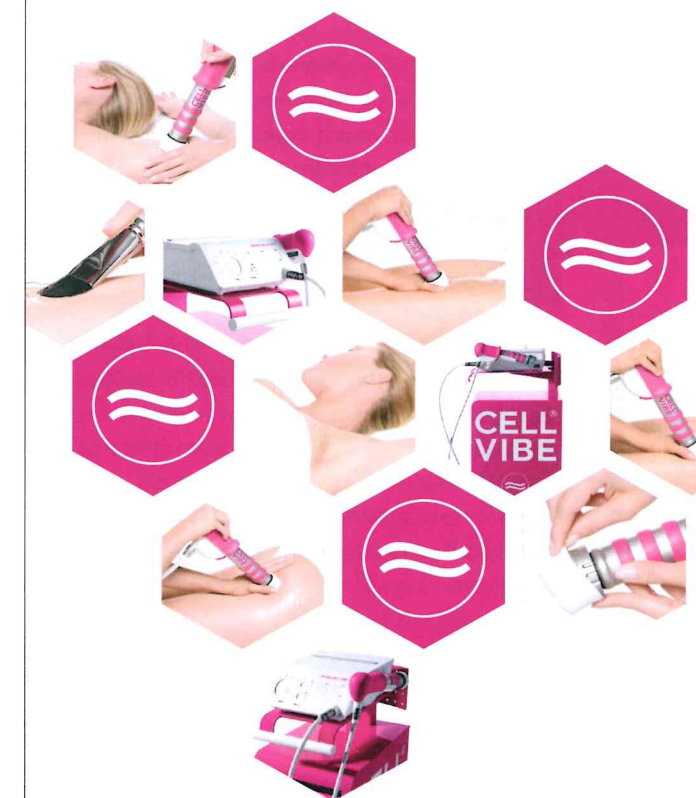

L'INNOVATION MÉDICALE DEDIEE  
AUX PROFESSIONNELS DE LA BEAUTÉ

**EMS**<sup>+</sup>  
ELECTRO MEDICAL SYSTEMS

SWISS CELLVIBE® est un produit de  
EMS Electro Medical Systems S.A. Suisse  
swisscellvibe@ems-ch.com  
http://beauty.ems-medical.com

**pbi**

SWISS CELLVIBE® est distribué par  
PBI Probeautic Institut  
jerome.rebibou@pbifrance.com  
Tél: 04.26.78.28.03





# LANCEMENTS PRODUITS

La rédaction vous présente

les dernières machines et technologies. Par Julie Palmero



## Activ'Ice d'Active 512

**Comment ça fonctionne ?** Activ'Ice emploie le refroidissement couplé à un système d'aspiration.

La température, préprogrammée selon la typologie et la zone à traiter, descend progressivement jusqu'à ce qu'elle soit optimale (max à -5°C) puis est maintenue

de façon homogène. Les cellules éliminent progressivement les amas graisseux par phénomène d'apoptose. Le froid est combiné à des LEDS aux actions micro-circulatoire et anti-inflammatoire qui permettent de préserver l'élasticité de la peau et participent au confort des séances.

**Quels bienfaits ?** L'élimination des cellules graisseuses se fait progressivement au fil des jours. Traite dos, hanches, fesses, cuisses, ventre, bras et poignées d'amour. Les premiers résultats sont visibles après 6 à 8 semaines.

**Le soin :** après un diagnostic pour déterminer la faisabilité, la zone à traiter est délimitée et la machine paramétrée. La membrane antigel est posée puis les cryodes sur les zones à traiter. La séance se termine par un modelage.

**La cure :** définie en fonction du pli adipeux, entre 1 et 4 séances à 3 à 4 semaines d'intervalle.

**On aime :** 2 pièces à mains en 4 tailles différentes pour cibler la zone à traiter et travailler 2 zones en simultanément. Les commandes automatiques avec programmes pré-réglés et le système mains-libres.

**Financement :** Disponible à l'achat et location au prix de 14 900 € HT. Le distributeur propose une solution de financement exclusive et personnalisée.

## Cryo Skin 2.0 d'Äesthetic

**Comment ça fonctionne ?** La machine provoque un choc thermique contrôlé en alternant thermothérapie et cryothérapie régulée. L'appareil passe du chaud au froid et de nouveau au chaud, une technologie triphasé pour faire réagir le corps. L'augmentation thermique accélère toutes les réactions chimiques de l'organisme pour une meilleure oxygénation et un drainage. L'exposition au froid provoque l'apoptose des cellules graisseuses (élimination).

**Quels bienfaits ?** Élimination de l'aspect peu d'orange localisé, gommage des petits et gros amas graisseux et lutte contre le relâchement cutané. Aide à réduire le double menton. Soulage aussi les jambes lourdes. Résultats visibles et concrets dès la première séance.

**Le soin :** séance ciblée de 20 à 30 min sur la zone. La machine dispose d'une seule pièce à main employée pour le modelage manuel. Le soin démarre par une phase de chaleur suivie par le refroidissement. Elle se termine par une douce chaleur avec la pièce à main ou un modelage.

**La cure :** de 5 à 10 séances mais avec des pertes de centimètres et une modification de la texture de la peau à chaque séance.

**On aime :** les applications multiples et la possibilité de prendre l'option radiofréquence et le guéridon pour disposer et déplacer la machine.

**Financement :** disponible à l'achat au prix de 14 900 € HT garantie sur 24 mois. La marque propose le leasing, l'achat à crédit et des facilités de paiement en 2 ou 3 fois sur étude du dossier par les partenaires financiers.

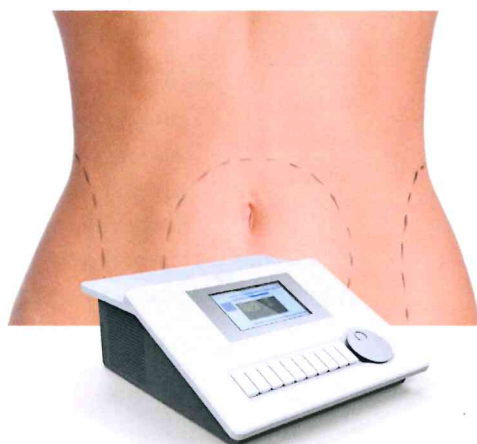

## Cryocell® de Corpoderm

**Comment ça fonctionne ?** La machine emploie la cryolipolyse c'est-à-dire qu'elle combine l'aspiration à vide (ventouse) pour maintenir le pli graisseux et le refroidissement par un effet Peltier (effet thermoélectrique). Cette action déclenche une apoptose des cellules graisseuses quelques jours plus tard.

**Quels bienfaits ?** Dès 15 jours, on constate un changement visible de la texture de la peau et un raffermissement. Au bout de 3 mois, la diminution du pli graisseux est réelle et concrète. Bras, hanches, abdomen, poignées d'amour, intérieur des cuisses, genoux, pli sous fessier peuvent être traités.

**Le soin :** un diagnostic est établi en fonction de la zone à traiter et le pli graisseux est mesuré à l'aide d'un caliper pour évaluer la faisabilité du traitement et la progression une fois le traitement terminé. L'esthéticienne applique un tissu de protection sur la ou les zones à traiter. L'application des pièces à mains pour aspiration puis refroidissement dure 45 à 60 min. Un léger modelage est réalisé avec une crème apaisante pour réchauffer et assouplir la zone.

**La cure :** Une séance dure 1h. En moyenne, il est préconisé de réaliser 3 séances à 30 jours d'intervalle afin de laisser le temps à l'organisme d'éliminer correctement.

**On aime :** la technologie mains-libres, l'interface ergonomique et facile d'utilisation. Les 4 pièces à main en 2 tailles, 2 pouvant fonctionner en même temps.

**Financement :** à l'achat au prix de 15 900€ HT. Possible par crédit-bail ou leasing.

## Témoignage



**MARIE-FRANCE BERNARD**  
GÉRANTE  
LE JOYAU DU ZEN  
C.C. La Lauvette  
10 Avenue Jacques Prevert  
13730 St Victoret  
Tél. 04 42 09 87 05

PAR JULIE PALMERO

**Quel univers proposez-vous à vos clients ?**

J'ai ouvert le centre en 2011 après un CAP et un BTS esthétique. J'ai toujours été amoureuse de la Thaïlande, donc je me suis naturellement tournée vers le massage thaï que j'ai appris à Bangkok. Dans l'institut j'accueille des personnes de tous âges, essentiellement des femmes mais je compte près de 40% de clientèle masculine. Le centre est consacré au bien-être et à la beauté sur 210 m<sup>2</sup> avec quatre employés aux petits soins. A la carte : sauna, hammam, spa, épilation, massage, réflexologie, soins visages et corps, pressothérapie, cavitation, radiofréquence. J'ai essayé de rendre le centre le plus complet.

**Pourquoi avoir choisi d'investir dans l'aquabike d'AquaFit Technologie ?**

Je l'ai testé et je l'ai trouvé révolutionnaire. Il est parfaitement complémentaire des activités que je propose dans mon centre, j'en ai deux. Il attire une clientèle variée : des jeunes pour leur silhouette, des hommes pour l'activité physique, des personnes âgées pour la circulation et les articulations. Je propose l'activité au forfait avec une séance découverte à 10 €. Aujourd'hui, l'aquabike représente 32% du chiffre d'affaires à raison de 20 séances par jour environ.

**Quels sont les avantages pour l'institut au quotidien ?**

L'aspect mains-libres est un atout mais nous offrons un accueil complet à la cliente. L'usage et l'entretien sont bien plus faciles que celui d'un spa ou de vélo dans une piscine. Je suis satisfaite et j'envisage d'investir dans de nouveaux aquabikes surtout qu'Aquafit Technologie m'a bien accompagnée.





## Méso T8® d'HBW Technology

**Comment ça fonctionne ?** L'appareil utilise la **mésotransduction®** qui produit des micro-impulsions fractionnées et une polarisation moléculaire. Cela permet d'ouvrir les voies de passage dans la couche cornée et les couches sous-jacentes pour une meilleure pénétration des actifs dans le derme. Elle est associée à la phototransduction®. La tête à LED de l'appareil émet des photons de lumières rouges, jaunes et bleues qui provoquent une réaction chimique naturelle entraînant une régénération tissulaire.

**Quels bienfaits ?** L'organisme est stimulé : augmentation des fibres d'élastines et de la synthèse de collagène. La technologie associée aux méso-cosmétiques permet de traiter les rides, le manque d'éclat et d'hydratation, les taches pigmentaires, les rougeurs, l'acné, le cou et le décolleté, le cuir chevelu. Côté corps, le Méso T8® permet de traiter la cellulite, la peau d'orange, le relâchement cutané, les vergetures, les coups de soleil, le manque de fermeté du buste et la mauvaise circulation sanguine.

**Le soin :** le traitement débute par une détoxification puis se poursuit avec un peeling en deux étapes, le soin de méso-transduction et la finalisation.

**La cure :** 6 séances pouvant aller jusqu'à 8 séances.

**On aime :** une interface ergonomique accompagnée d'un logiciel intuitif qui permet de créer, de consulter et d'exploiter la base de donnée clients. 4 têtes de traitement et une tête à LED pour optimiser le soin.

**Financement :** achat en leasing 8 500€ HT par l'intermédiaire du partenaire financier de la marque.

## Cryodermie® d'Osé Group

**Comment ça fonctionne ?** Le froid « électronique » stabilisé emploie le phénomène Peltier. La technologie développée par Osé permet de maintenir la température à -5°C pour un soin efficace et sans risque. Le choc thermique provoque une vasomotricité intermittente qui stimule la circulation du sang et décuple le pouvoir d'absorption des actifs afin de stimuler les fibres d'élastine et de collagène.

**Les bienfaits :** ils sont visibles dès le 1<sup>er</sup> soin. Le traitement améliore l'aspect des rides et ridules, affine le grain de peau, purifie, hydrate, réduit l'acné, redonne de l'éclat, soulage la couperose, traite le contour des yeux et des lèvres, lutte contre les ridules et le relâchement du cou et du décolleté.

**Le soin :** après établissement d'une fiche de consultation, la peau est préparée, une compresse chaude prévient le choc thermique. Une microdermabrasion est réalisée et la sonde permet d'apaiser. Un modelage manuel est effectué accompagné de la sonde. Masque, sérum et crème sont appliqués et leur efficacité décuplée par la sonde.

**La cure :** la carte des soins permet de réaliser des traitements de fond en 45 à 75 min, des soins spécifiques de 30 min ou des soins express de 20 min.

**On aime :** facilement transportable dans sa mallette, simple d'utilisation et d'entretien.

**Financement :** le pack comprend équipement, produits, formation et publicité. Achat possible comptant ou location avec option d'achat à 187,05 € HT par mois sur 24 mois.



RETROUVEZ LES COORDONNÉES DE TOUTES CES SOCIÉTÉS SUR [GUIDE-DES-PROS-BIEN-ETRE.COM](http://GUIDE-DES-PROS-BIEN-ETRE.COM)

# CRYO SKIN 2.0

Redessiner naturellement et immédiatement les contours de votre corps

Aucun autre système ne combine **avancées technologiques, facilité d'utilisation, efficacité** dans le résultat pour traiter l'adipocyte, l'aspect peau d'orange et le raffermissement

Un **nouvel** appareil dédié exclusivement au marché de l'esthétique

## Pourquoi choisir Cryo Skin 2.0 ?

- Réduction de l'aspect peau d'orange localisé
- Gommage des petits et gros amas graisseux
- Relâchement cutané (bras, intérieur cuisses...)
- Jambes légères
- Graisses disgracieuses
- Double menton

- Résultats visibles et concrets dès la première séance
- Non invasif
- Ne traumatise pas le corps
- Ne procure pas d'hématomes, de suçons
- Complètement indolore
- Anti-inflammatoire
- Séance ciblée et rapide 20 à 30 minutes suivant la zone



avant

après

### Distributeurs officiels :

#### France

Aesthetic Paris  
01 30 36 20 50

#### Côte d'Azur

Axone performance  
06 09 01 28 93

#### Guadeloupe

Derma concept Caraïbe  
05 90 32 37 37

#### Belgique

Kcal7 SPRL  
00 32 (0)4 247 33 71

Recherche distributeurs  
Sur d'autres secteurs



#### La thermothérapie

L'augmentation thermique accélère toutes les réactions chimiques de l'organisme, la dilatation des artérioles et des capillaires provoque une hyperémie sur la zone avec des effets bénéfiques comme l'augmentation de l'oxygénation et la nutrition des tissus, ainsi qu'un drainage des lipides.



#### La Cryothérapie régulée

L'exposition au froid par extraction de l'énergie provoque l'apoptose des cellules graisseuses, c'est-à-dire une mort naturelle contrôlée des cellules qui entraîne la libération de cellules inflammatoires éliminant peu à peu les cellules visées. Les cellules inflammatoires digèrent progressivement les cellules adipeuses visées au cours des mois qui suivent la procédure, ce qui diminue l'épaisseur de la couche graisseuse. Les lipides des cellules adipeuses sont lentement libérés et transportés par le système lymphatique, puis traités et éliminés de la même manière que la graisse provenant des aliments.



#### Le choc thermique contrôlé est, très probablement, la

partie la plus intéressante qui rend vraiment unique CRYO SKIN® 2.0. C'est une forme d'énergie à l'efficacité prouvée, administrée et soustraite de façon contrôlée et combinée pour un soin rapide de l'adipocyte. La combinaison contrôlée de vasodilatation et de vasoconstriction, induites sélectivement dans les tissus, permet de bénéficier au mieux des effets vigoureux des variations thermiques configurées localement.

« Il est fréquent de rencontrer des personnes ayant des **amas graisseux localisés** sans pouvoir agir directement sur des **zones délicates et inaccessibles**. Pour pouvoir agir immédiatement pour réduire ces surfaces la cryothérapie est actuellement la **seule véritable** approche instrumentale possible. »

#### Le mot de l'expert :

Une séance dure 20 à 30 min en fonction de la zone traitée. Elle se termine soit par une douce chaleur avec la pièce à main ou par un modelage manuel. Nous nous sommes basés sur des études cliniques pour développer l'appareil que nous fabriquons en Italie. En une séance, 20 à 30 % du tissu adipeux est éliminé par le phénomène d'apoptose.

ProDesignPlus

Pour plus d'informations ou démonstration  
01 30 36 20 50





## DXsmart de Starvac

**Comment ça fonctionne ?** Le Stretching Cellulaire® consiste à exercer des actions mécaniques d'assouplissement associées à des cosmétiques adaptés sur les cellules et leur environnement conjonctif afin d'optimiser les fonctionnalités du corps. Fabrication d'élastine et de collagène, réorganisation des fibres de structures de la peau, circulation et élimination sont stimulées.

**Quels bienfaits ?** Une action raffermissante, une action minceur avec des pertes centimétriques (élimination de la fibrose, assouplissement des tissus et réduction de la taille des adipocytes) et détox par l'amélioration de la circulation sanguine et du flux lymphatique. Le DXsmart permet d'agir sur : la souplesse et la qualité de la peau, les rides, l'éclat et l'unification du teint, l'affinement de la silhouette, la diminution de la cellulite, les taches brunes, les cicatrices d'acné, les vergetures.

**Le soin :** un protocole personnalisé est établi après entretien. S'enchaînent ensuite la stimulation du système lymphatique et le décollage pour assouplir les tissus et relancer la circulation sanguine. En fonction du besoin : phase de réduction de graisse, croissance de collagène, hypervascularisation... La dernière phase consiste à drainer l'ensemble du corps

**La cure :** de 4 à 10 soins selon la problématique à traiter.

**On aime :** les différentes pièces pour une action plus précise, le logiciel avec les protocoles enregistrés et la mobilité de l'appareil.

**Financement :** au prix de 16 000 euros HT, les possibilités de paiement sont multiples, LOA, leasing, achat direct, 3 fois sans frais.



## Zen et O Cryomodel de Reneve

**Comment ça fonctionne ?** Cryomodel utilise une cryo-électrolipolyse à cycle thermique, issue de la recherche médicale, elle permet d'atteindre en profondeur les cellules graisseuses et d'accélérer leur destructions tout en tonifiant les tissus. C'est la combinaison du froid à une température proche de 0°C et de courants électriques spécifiques qui permet d'agir.

**Quels bienfaits ?** Visibles dès la 1<sup>ère</sup> séance. Les résultats sont durables et se confirment dans les 3 semaines. La machine (avec tous les modules) permet de réduire capitons, rondeurs et relâchement cutané sur le visage, le menton, les bras, le ventre, les poignées d'amour, les fesses, la culotte de cheval, les cuisses, et le dessus des genoux.

**Le soin :** des gels de contact sont appliqués sur les zones à traiter où seront appliquées les plaques de soin. Les plaques alternent électrolipolyse et cryolipolyse simultanément pour stimuler l'organisme.

**La cure :** conseillée de 5 séances pour agir efficacement sur les rondeurs.

**On aime :** une même technologie, une seule machine mais plusieurs modules (mésoporation corps et visage, mésostimulation visage, mésomassage corps, tête de cryosculpture) pour une offre de soins déclinée.

**Financement :** à partir de 17 900 € HT la mains-libres cryo classique, 19 000 € pour la total cryo et 22 900 € pour la premium. Disponible en crédit-bail auprès de Zen et O, loyer majoré de 5 000 € puis mensualités 699 € sur 24 mois.



# ENRICHISSEZ VOTRE OFFRE BIEN-ÊTRE A PARTIR DE 390€/MOIS\*

grâce au meilleur de l'aquabiking en cabine individuelle



### 3 versions disponibles

EASY



Nouveau

CLASSIC



360°



Détente



Minceur



Fitness



Cardio

Vous souhaitez plus d'informations ?  
Contactez-nous et venez tester nos aquabikes

AquaFit Technologie™ marque du groupe SIREM  
Concepteur et fabricant français de cabines individuelles d'aquabiking

www.aquafit-technologie.com · 04 78 55 83 28 - contact@aquafit-technologie.com

\* après premier loyer majoré sur une période de 36 mois